Pôle administratif de la Cdc Coeur de Poitou, Sauze Vaussais (79)

Cdc Coeur de Poitou

Descriptif projet :
- Réhabilitation ancienne caserne de pompiers
- Surface : 400 m²

Équipe maîtrise d'oeuvre :
- CCE, BE Economiste
- ISB, BE Structure
- C2J, BE Energie et Fluides

Renseignements marché :
- Mission : Diag + Base + Exe + OPC
- Livré en Juillet 2017
- Budget : 376 400 € HT

Le bâtiment fait partie d'un ensemble datant de 1950 : il s'agit de la salle socio culturelle formée d'un corps central et deux ailes latérales, dont l'ancienne caserne des pompiers.
Le volume initial de la reconstruction (Gallot architecte), est retrouvé, sa façade Sud/Est révélée, libérée de la caserne. L'angle Sud retrouve également son origine : la maçonnerie enduite, réalisée en 1970, est remplacée par du vitrage, inondant de lumière les nouveaux locaux.
L'intérieur du volume est remanié de façon à rendre accessible tous les niveaux.
Les menuiseries créées sur l'angle sud/ouest sont en acier laqué. Elles sont accompagnées d'un brise soleil en lames d'inox, dont le dessin fait référence aux pavés de verre d'origine déposés dans les années 90. La serrurerie acier d'origine conservée a été mise aux normes.

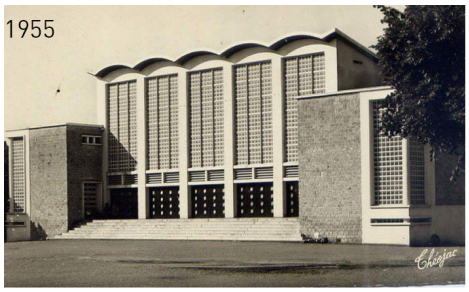

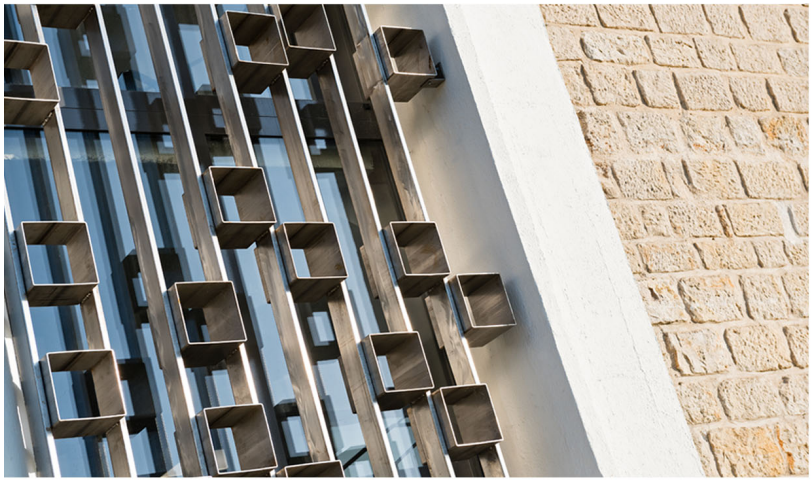

© Julia Hasse Photographe _ architecimage.com